



RIVIERCONTRACT VAN DE HEULEBEEK

Infomoment 31/01/2023



Riviercontract van de Heulebeek

- » Het **participatietraject** 'Samen naar een Riviercontract voor de vallei van de Heulebeek' ging officieel van start op **6 februari 2020**.
- » **Initiatief: VMM + lokale en regionale partners:**
Komen tot **gezond en klimaat robuust watersysteem in het afstroomgebied van de Heulebeek**
- » **Hoe in Kortrijk, Kuurne, Ledegem, Moorslede, Wevelgem en Zonnebeke**
 - » **het overstromingsrisico verminderen**
 - » **de waterkwaliteit verbeteren**
 - » **de waterschaarste in de Heulebeek beperken in droge periodes**



Soorten waterlopen

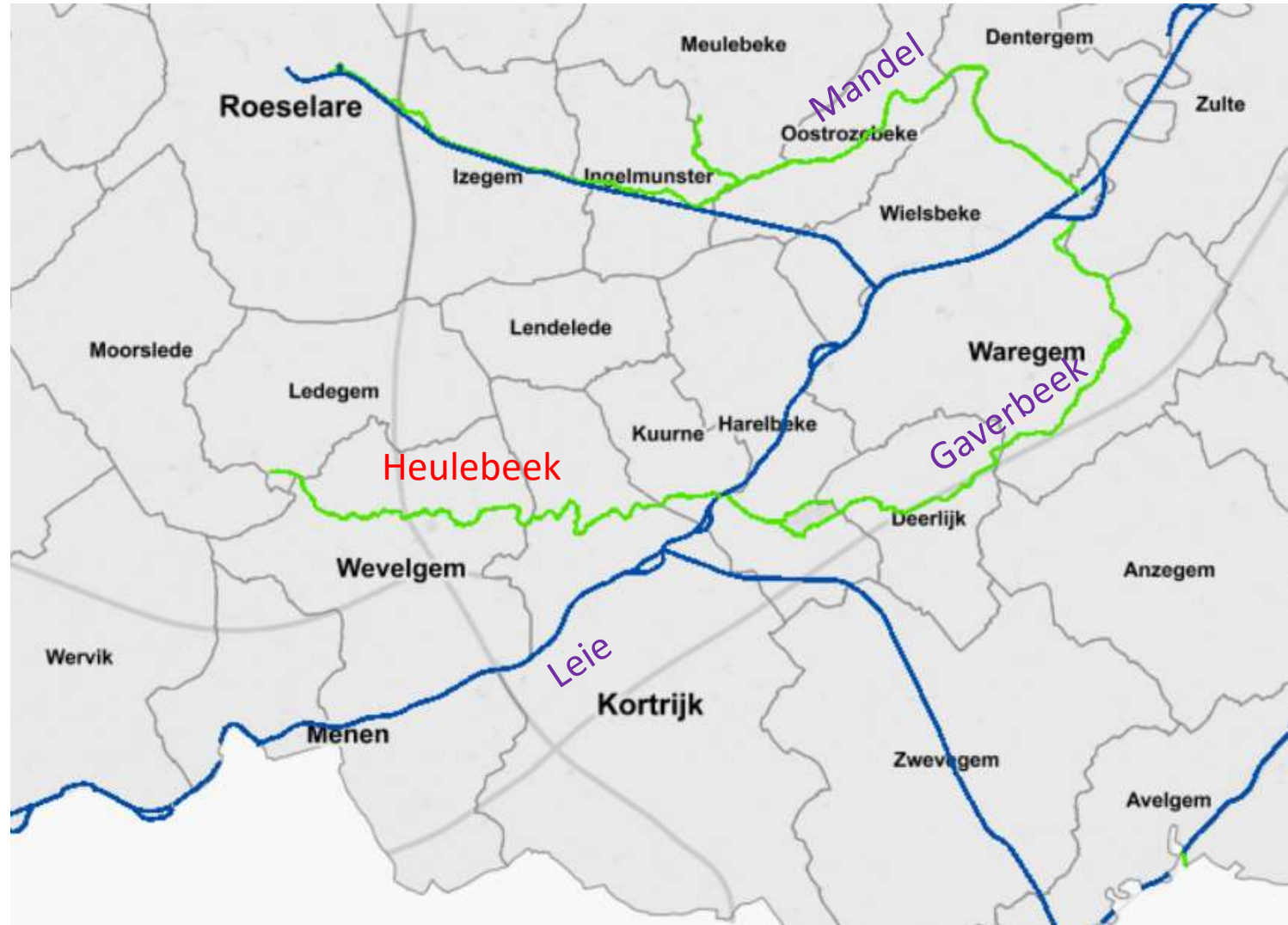

Waterlopen

Categorie 0 en 1

— Bevaarbaar

— Onbevaarbaar cat. 1



Heulebeek

ACTIE 12

Inrichting Ledegemse Meersen

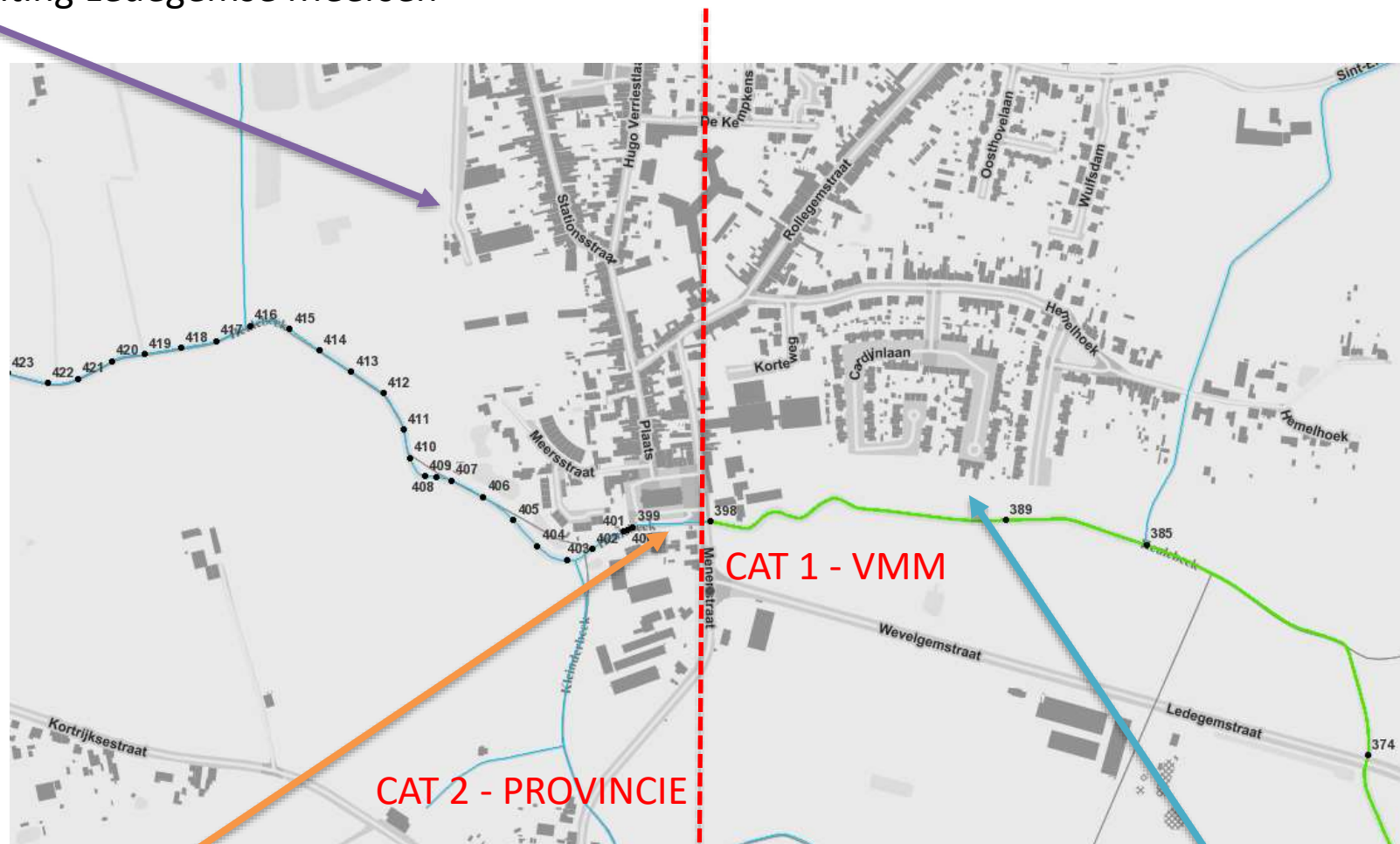

Waterlopen

- Onbevaarbaar cat. 1
- Onbevaarbaar cat. 2
- Onbevaarbaar cat. 3

Beheer onbevaarbare waterlopen:

CAT 1 – VMM

CAT 2 – Provincie

CAT 3 - Gemeente

CAT 2 - PROVINCIE

CAT 1 - VMM

ACTIE 3

Openleggen beek thv kerk

ACTIE 15

Aanleggen van een dijk in Ledegem

Resultaat in concrete actiepunten

o.a. :

- **Actie 3: Het openleggen van ingekokerde trajecten van de Heulebeek rond Ledegem kerk.**

De gemeente Ledegem engageert er zich toe het ontwerpvoorstel voor openlegging van de waterloop terug te koppelen met de betrokken bewoners.

- **Actie 12: De inrichting van de Ledegemse Meersen.**

De gemeente engageert er zich toe het nodige te doen om bij te dragen aan de sanering van het lozingspunt dat afvalwater loost op een open waterloop (WL.28.12.) doorheen het meersengebied, zodat bij opening van het meersengebied voor recreanten de sanering een feit is.

- **Actie 15: Aanleggen van een dijk in Ledegem.**

De VMM heeft de plannen van de noodzakelijke bedijkingswerken reeds opgemaakt. Omgevingsvergunning op Vlaamse niveau is nog lopende. Gronden verwerven.



Openleggen ingekokerde beek thv Kerk Ledegegem















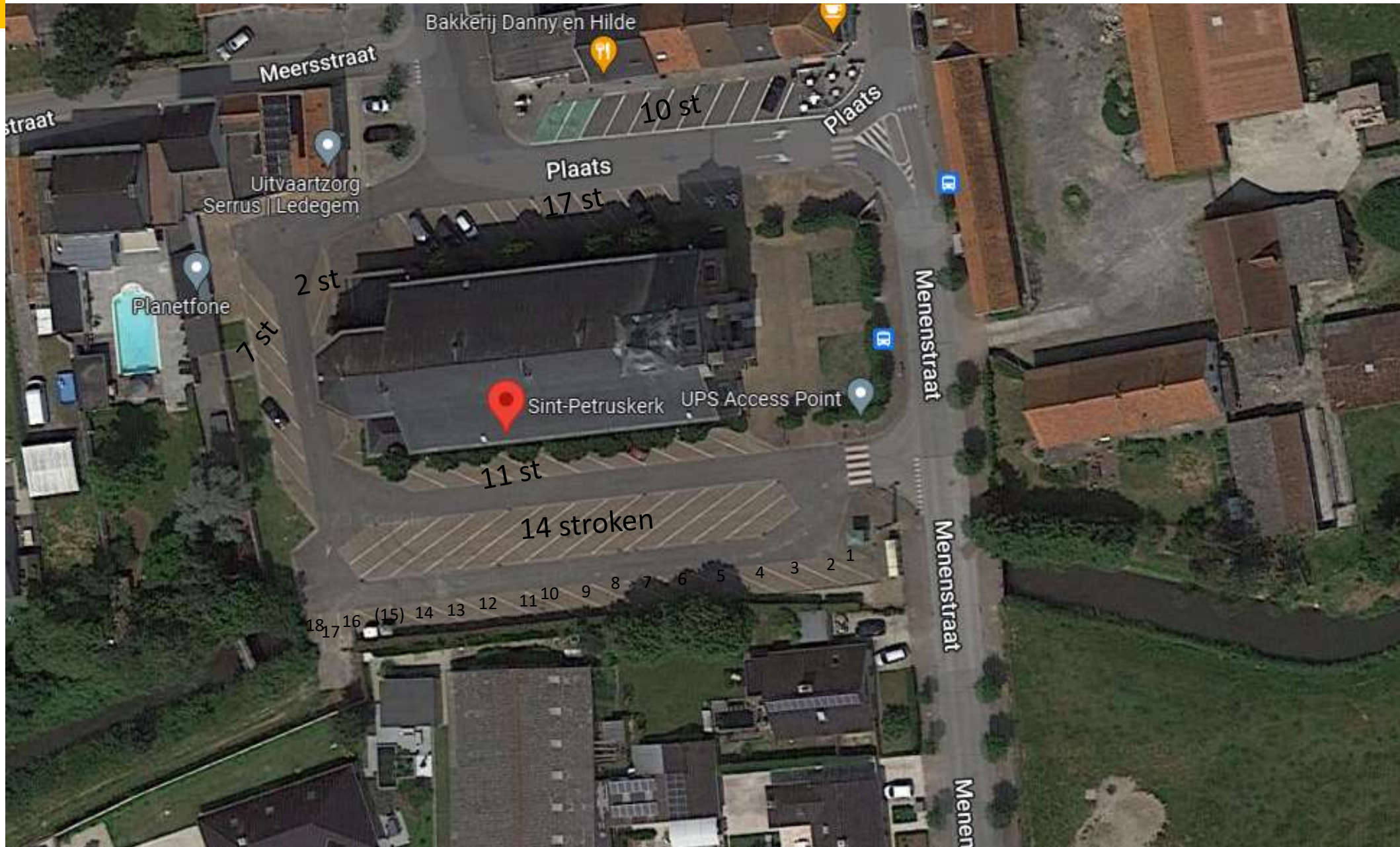

Openleggen ingekokerde beek thv Kerk Ledegegem



Openleggen ingekokerde beek thv Kerk Ledegegem

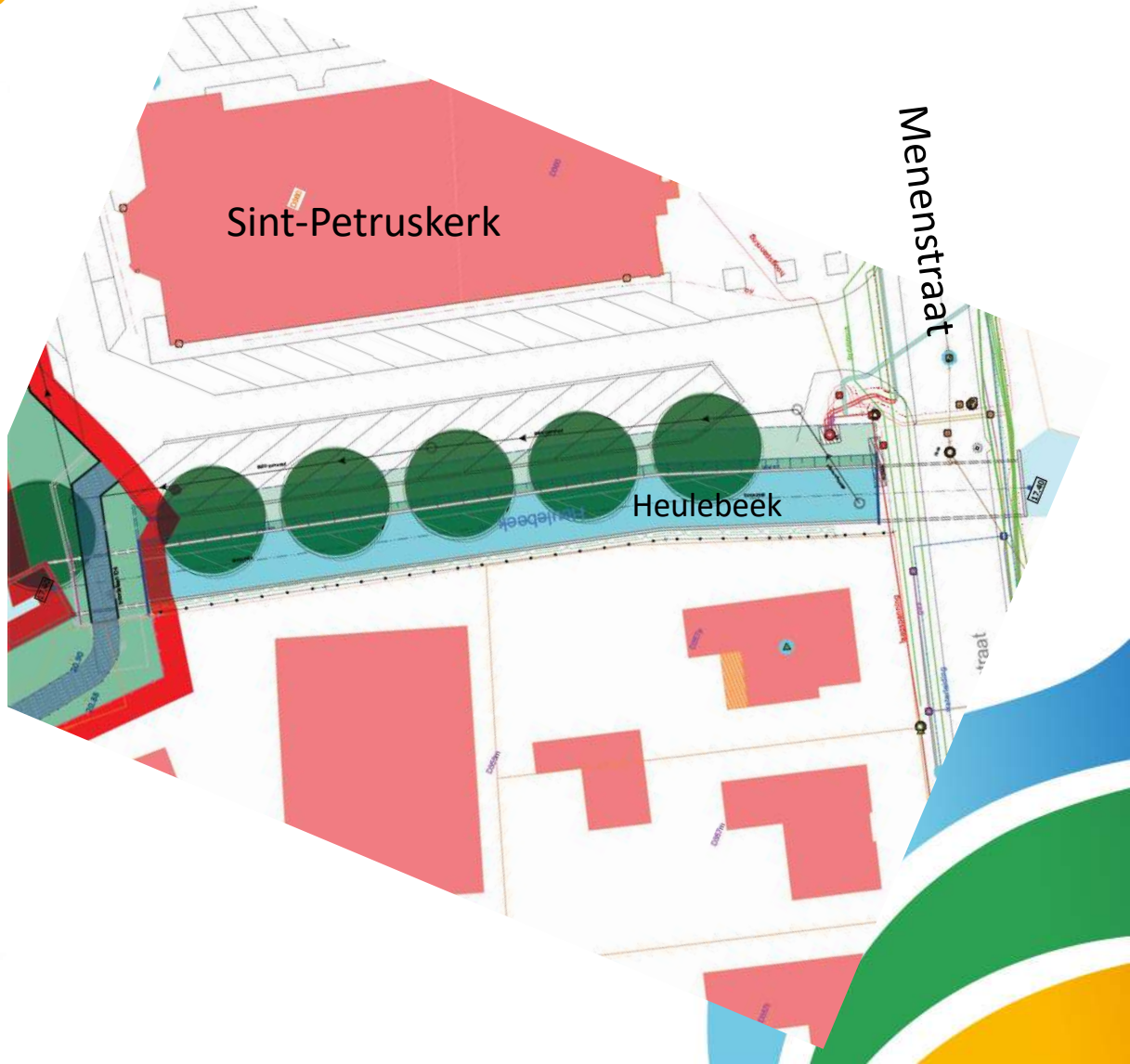
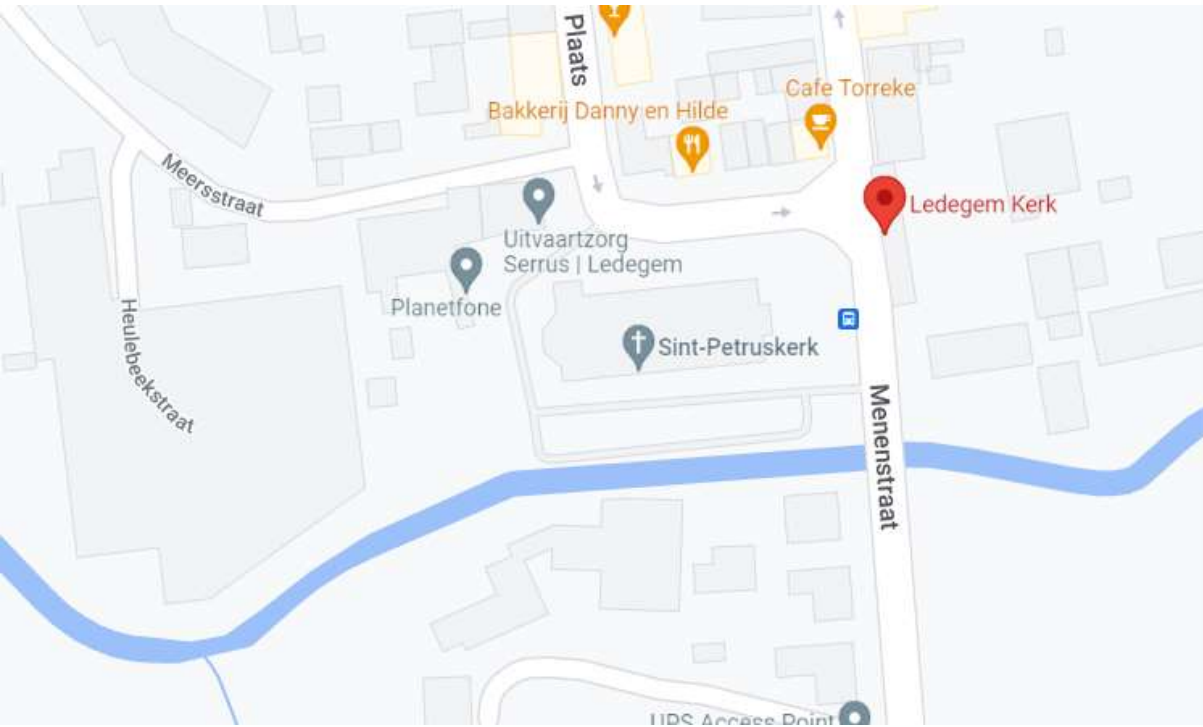

Openleggen ingekokerde beek thv Kerk Ledegem

Optie 1: de U van de betonnen koker laten zitten

- **Voordeel:**
 - Minder nutsleidingen verleggen, elektriciteitskast kan blijven
- **Nadeel:**
 - het blijft een ‘betonnen bak’

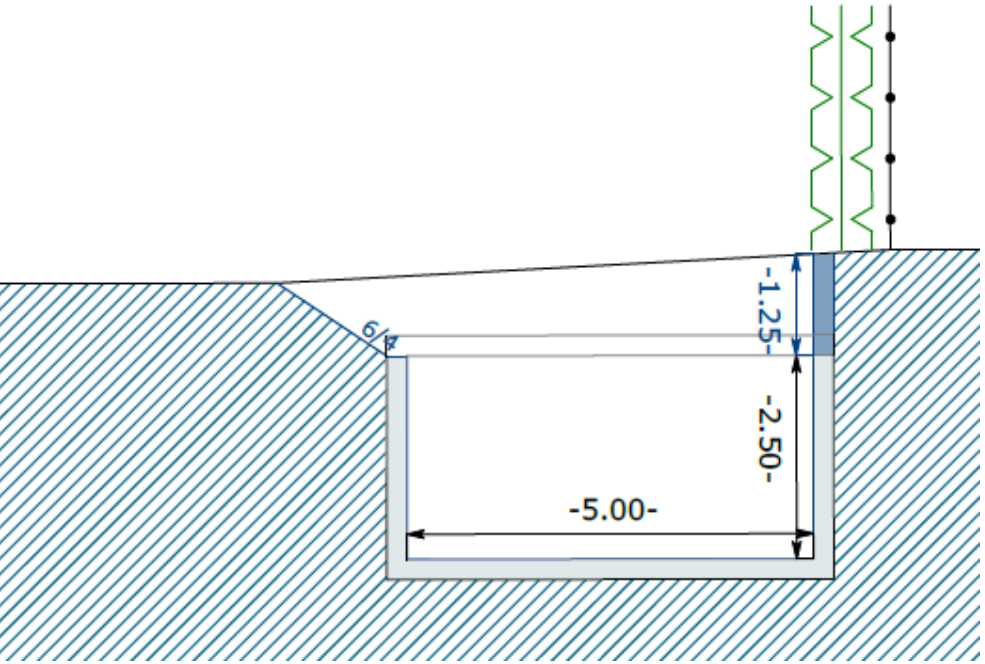

Optie 2: Talud van 6/4

- **Voordeel:**
 - Meer ruimte voor water/ groener
- **Nadeel:**
 - Kopmuur thv de Menenstraat opschuiven tot voor de elektriciteitskast, waardoor we minder open profiel hebben
 - Streng Ø300 ligt dicht bij het open profiel

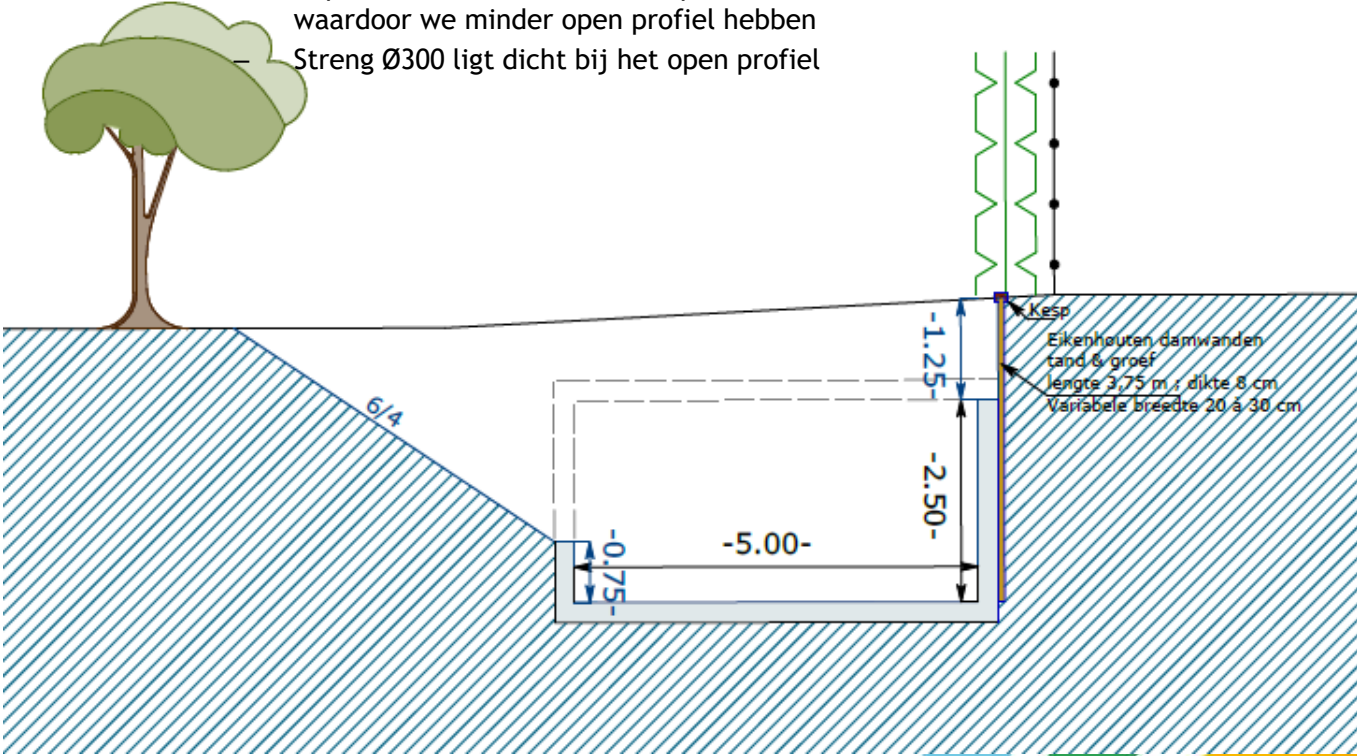







Inrichting Ledegemse Meersen

Het woord meers (vroeger: meersch) of mars betekent 'moeras' of 'drassig land'.

Een meers duidt op laaggelegen, natte grond, die alleen geschikt was als weide- of hooiland, meestal begroeid met houtige in plaats van (in een moeras) kruidachtige plantensoorten. Het woord meers is ontleend aan het Latijnse mariscum 'moeras, drassig land'



Bermen Heulebeek wegnemen

= de beek kan opnieuw op natuurlijke wijze in de meersen overstromen

= overstromingen van de dorpskern van Ledegem voorkomen (stroomafwaarts gelegen tov de meersen)

Meerwaarde in:

Waterbeheersing

Strijd tegen droogte (waterinfiltratie/ voeden grondwatertafel)

Sanering afvalwaterlozingspunt door gemeente



Inrichting Ledegemse Meersen

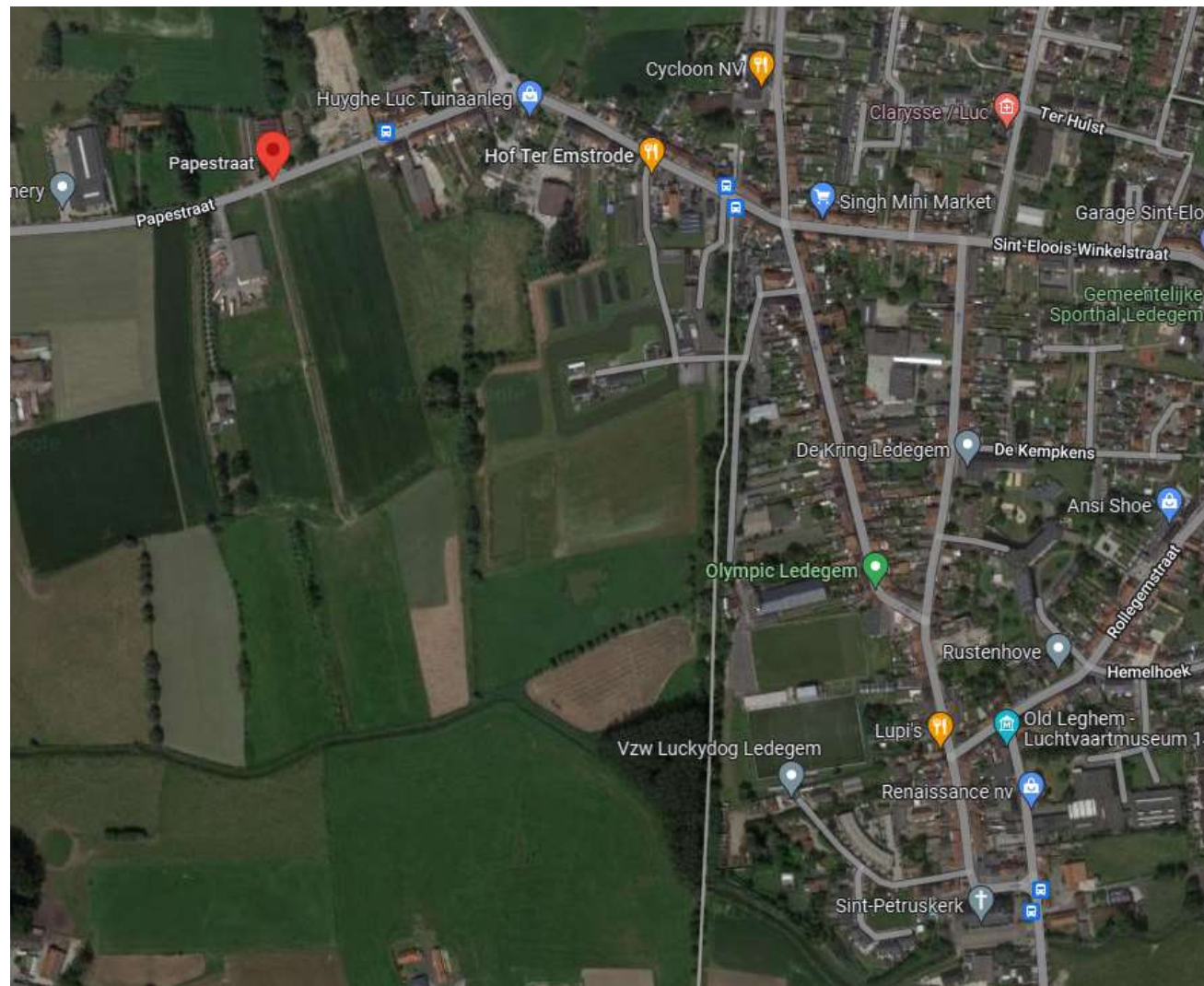









Inrichting Ledegemse Meersen

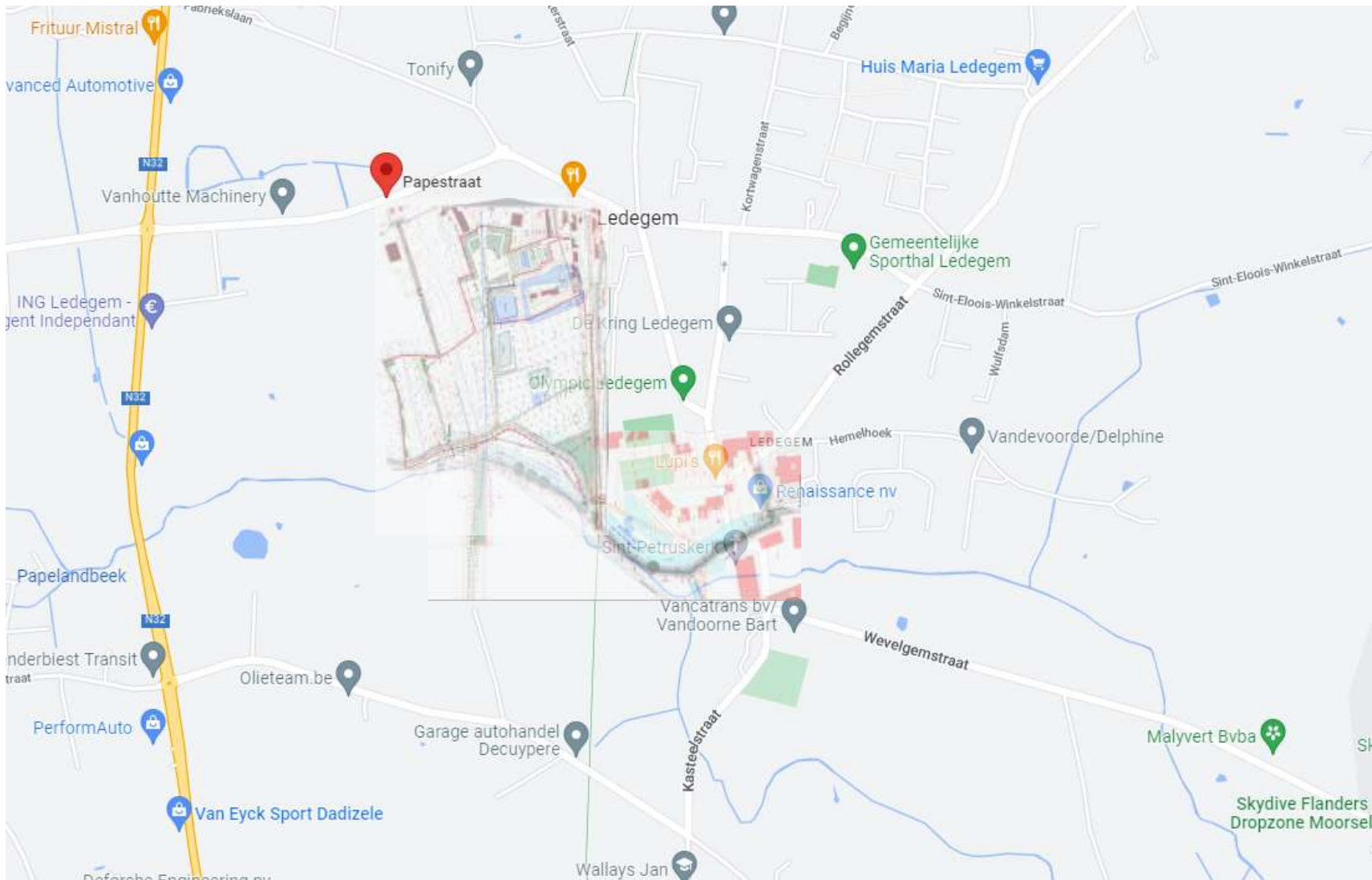

Inrichting Ledegemse Meersen

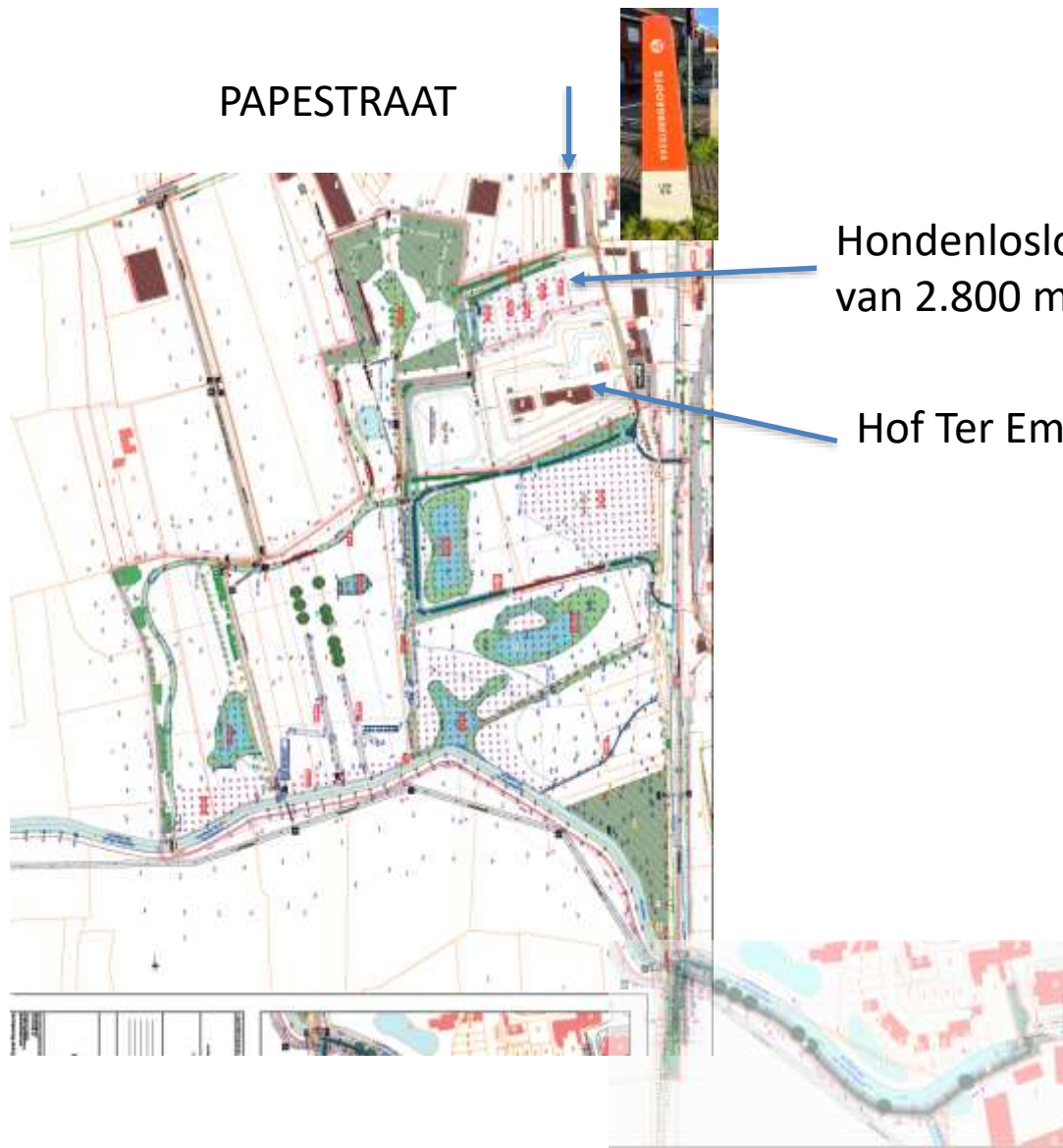

Sanering gemeente via lokale waterzuiveringsinstallatie

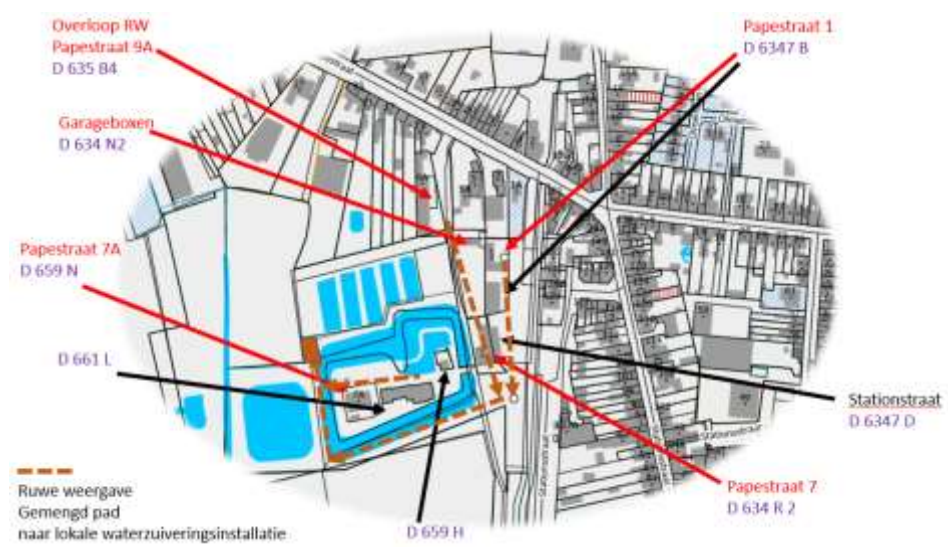

Inrichting Ledegemse Meersen

REFERENTIEBEELDEN HERINRICHTING LEDEGEMSE MEERSEN

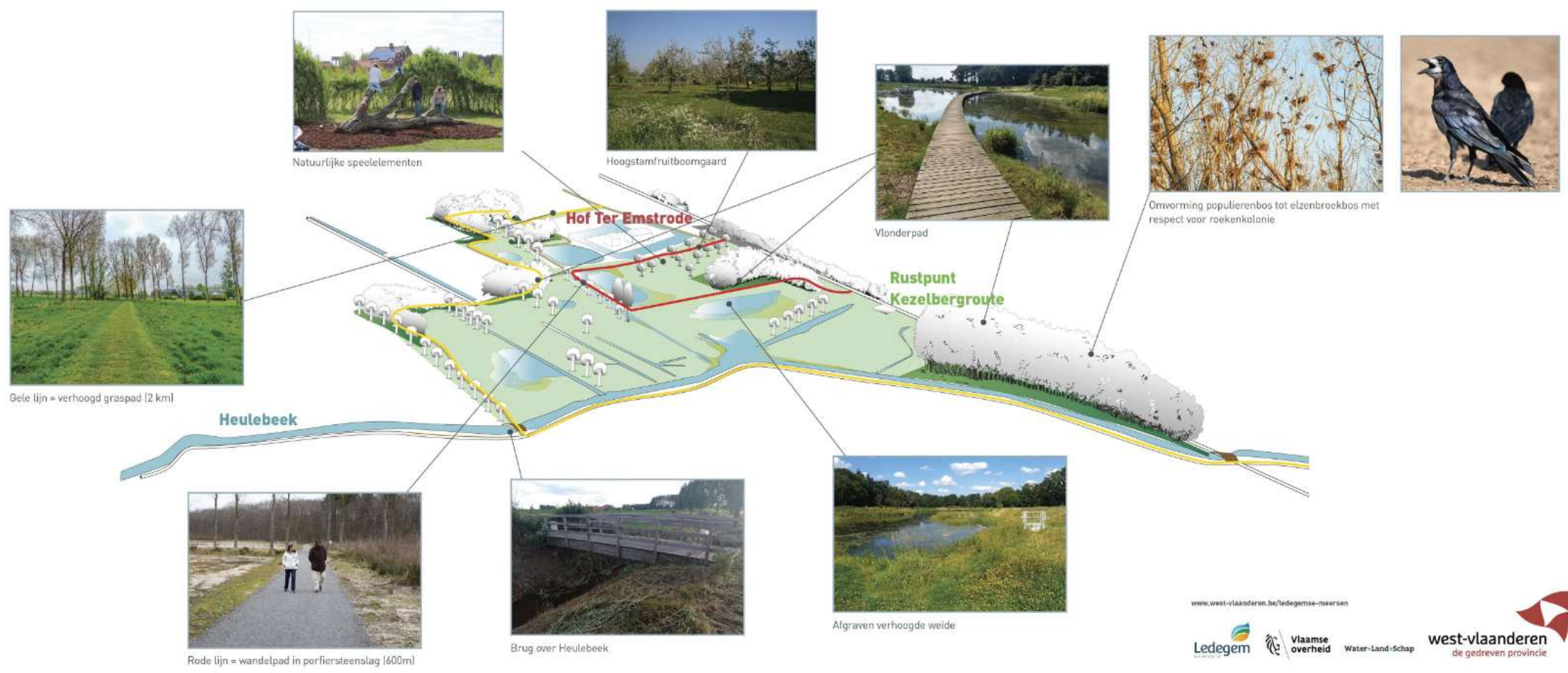

www.west-vlaanderen.be/ledegemse-meersen

Inrichting Ledegemse Meersen

Vlonderpad

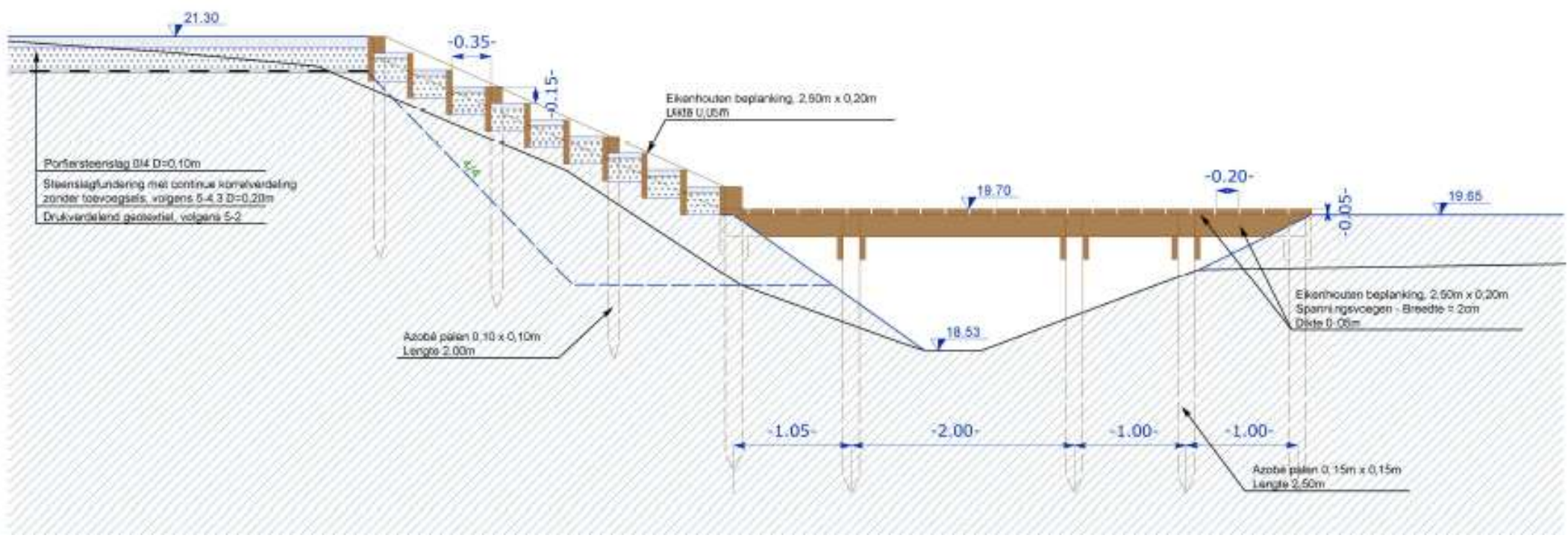

Inrichting Ledegemse Meersen

Halfverharding paden

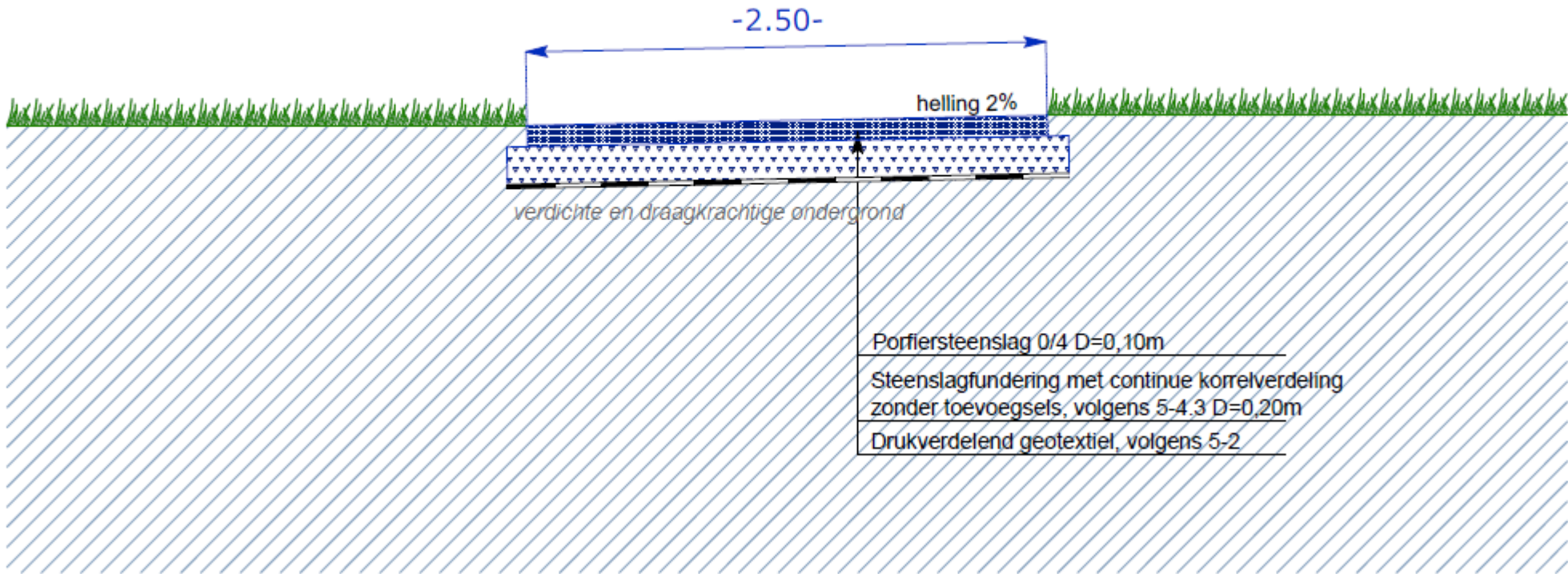

Inrichting Ledegemse Meersen

Overstort

Overstort - langsdoorsnede

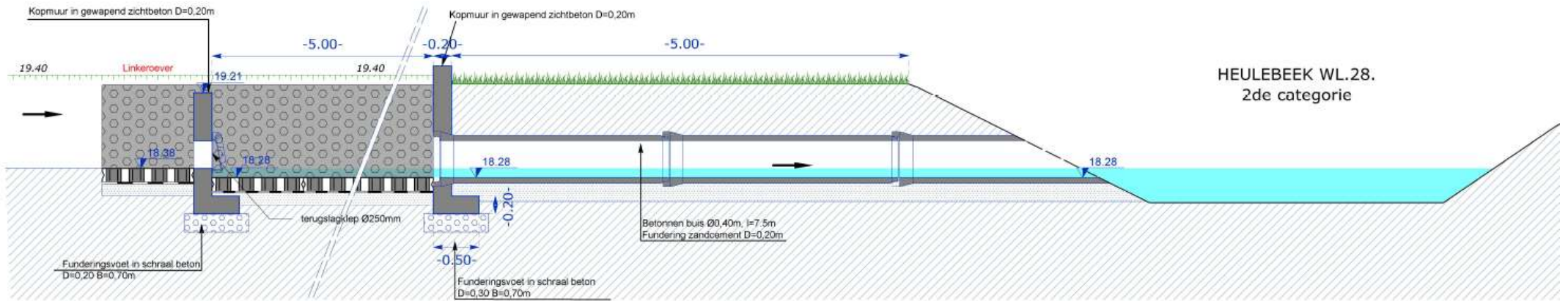

Overstort - aanzicht

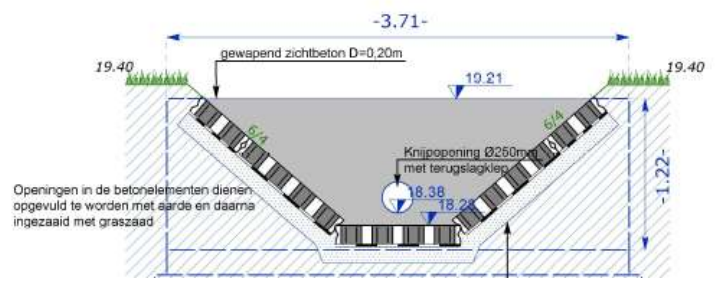

Aanleggen van een dijk in Ledegem



- **Wijk Hemelhoek:**
op heden bedreigd door wateroverlast bij extreme neerslag
- **Bescherming**
= aanleggen van een bedijking rondom de wijk



Aanleggen van een dijk in Ledegem

GRONDPLAN ONTWERPEN TOESTAND
schaal 1:1500

VERKLARING

- bestaand van gemeentelijke bestuursdiensten
- bestaand terrein in te bouwen
- bestaand terrein met gemeentelijke bestuursdiensten
- in te bouwen openruimte
- waterloop in te bouwen
- ontworpen pad
- bestaand gras
- werkzone

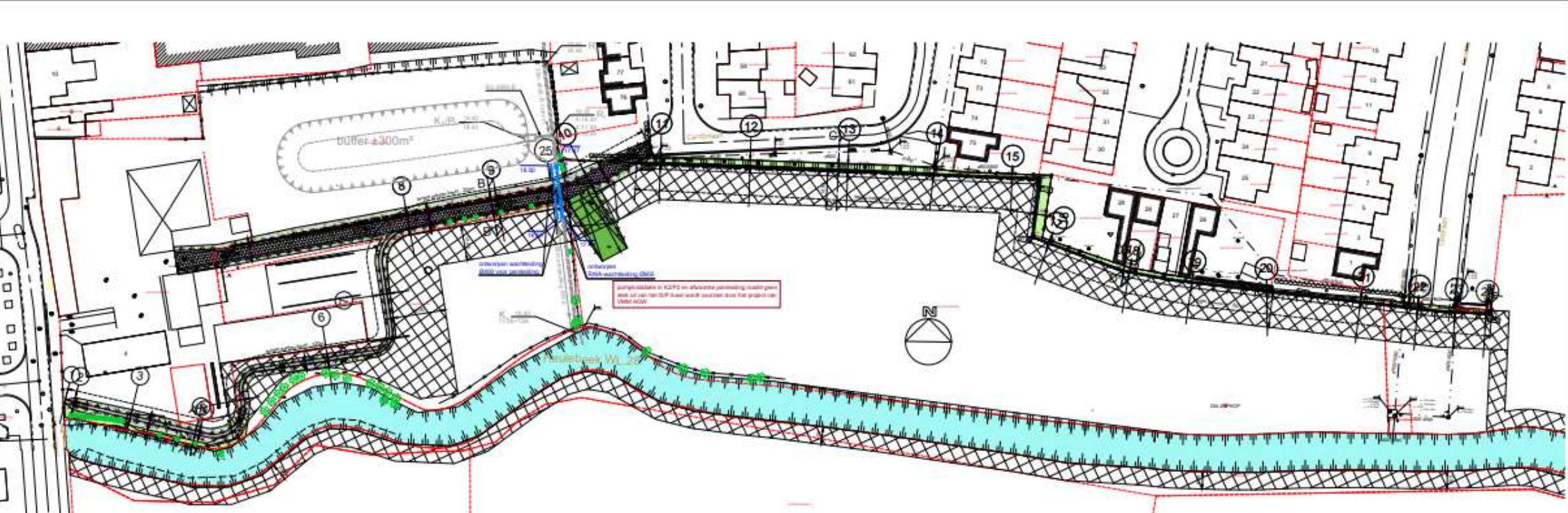

Aanleggen van een dijk in Ledegem

Ontworpen profiel snede A-A'

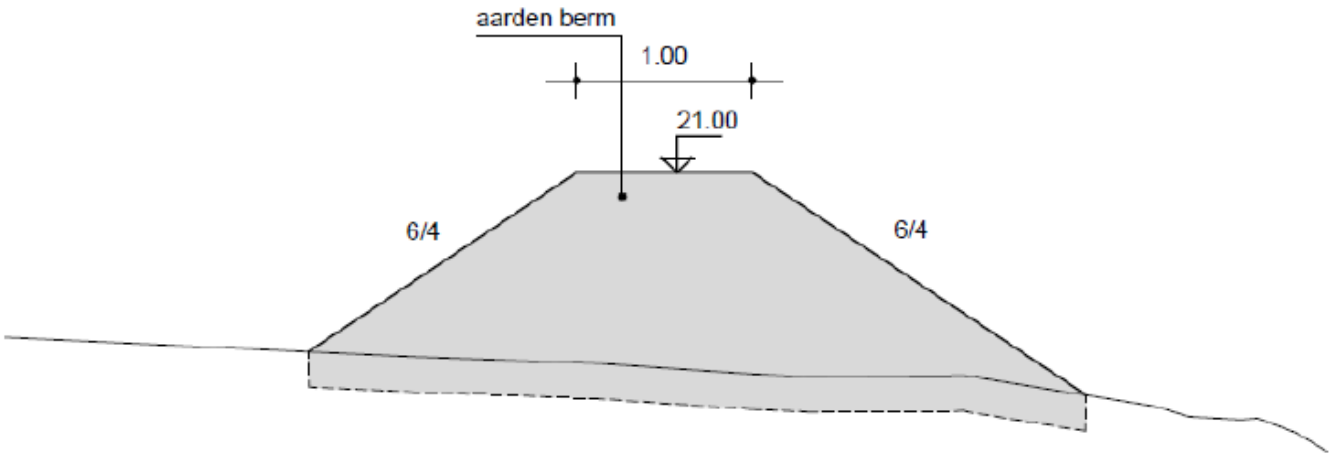
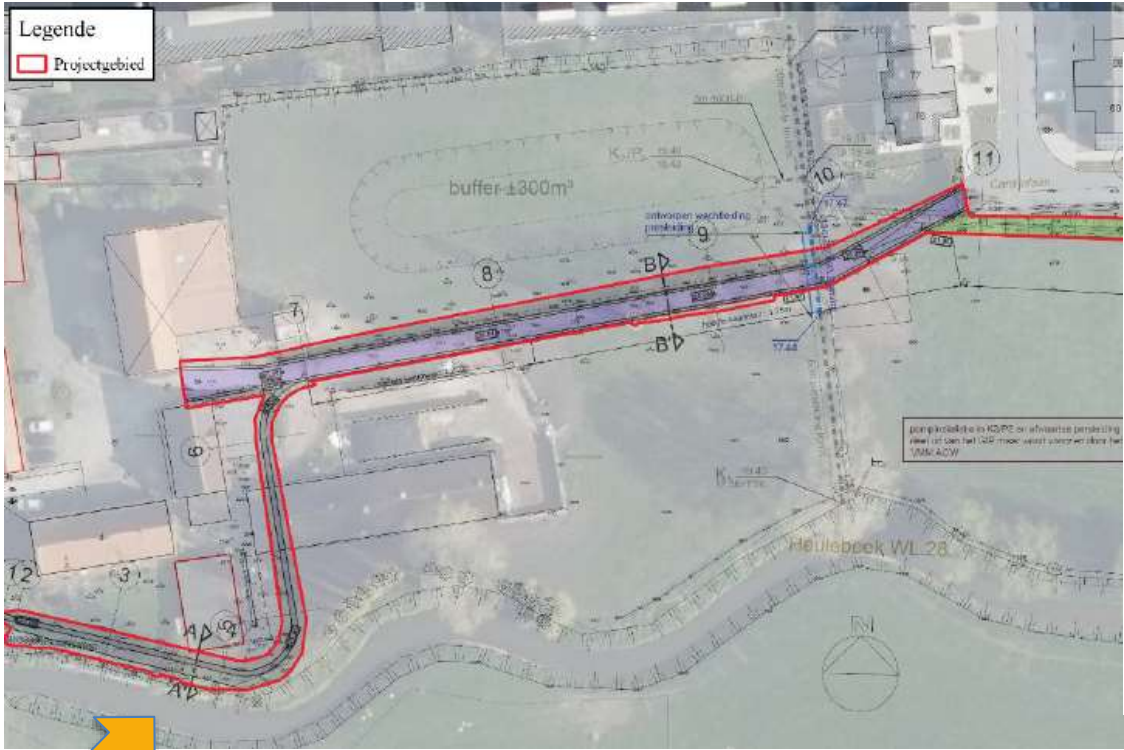

Aanleggen van een dijk in Ledegem

Ontworpen profiel snede B-B'

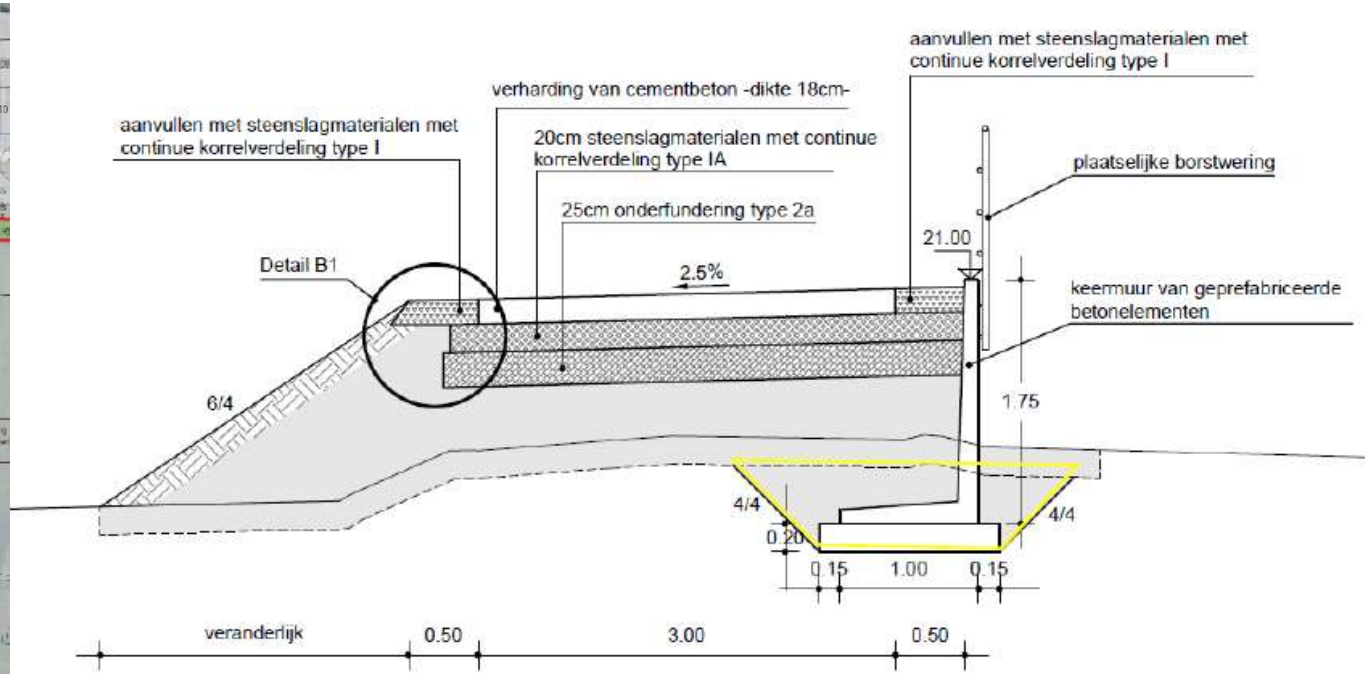
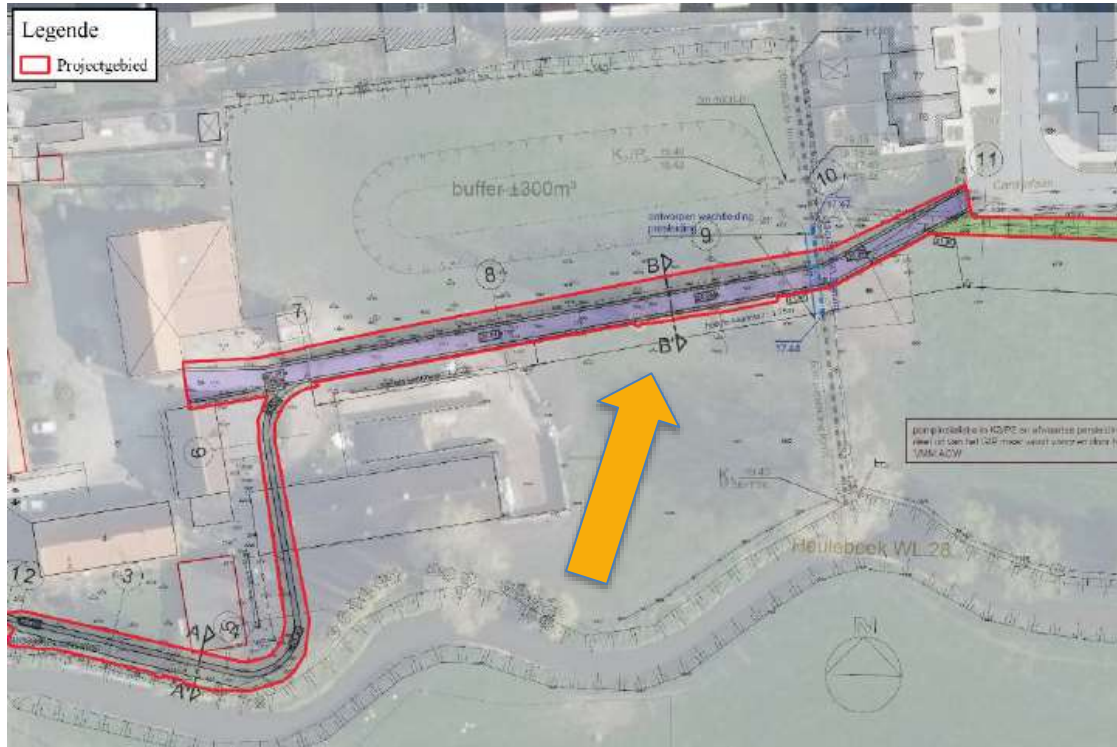

Aanleggen van een dijk in Ledegem

Ontworpen profiel snede C-C'

